

- Edifici vincolati o catalogati**
- Castello di Cecla
 - Capella del castello di Cecla
 - Giardino del castello di Cecla
 - Perù, viale e bosco del castello di Cecla
 - Edificio con tracce di strutture medievali presso casa Luciano
 - Area castelloniana in località Anzano
 - Oratorio di S. Michele Arcangelo in località Anzano
 - Borgo di Cecla
 - Chiesa del borgo di Cecla
 - Chiesa di San Giovanni a Pienza
 - Rombone della villa di Cetivale
 - Interno di vertenza e viale della villa Cetivale
 - Resto della Torre della villa di Cetivale
 - Vili Chigi di Cetivale
 - Chiesa della villa di Cetivale - Cappella di Sant'Elustachio
 - Giardino e viale della villa di Cetivale
 - Villa di Cetivale
 - Capella di S. Jacopo nella villa di Personata
 - Giardino e boschetto della villa di Personata
 - Chiesa di Personata
 - Capella di S. Anna della villa di Personata
 - Borgo di Personata
 - Podere Motrona
 - Oratorio di Motrona
 - Preve di San Gregorio Magno a Simignano
 - Borgo di Simignano
 - Torre presso Simignano
 - Chiesa di Anzano
 - Torre Mensiva presso Anzano
 - Podere Colombiano ad Anzano
 - Podere La Casaleccia
 - Podere Poggarello con torre medievale
 - Chiesa di Sant'Agostino nel castello del Poggarello
 - Giardino del castello del Poggarello
 - Via presso Vati
 - Palazzetto di Tolino
 - Villa De Vecchi poi Chigi a Toiano
 - Scuola della villa De Vecchi poi Chigi a Toiano
 - Giardino e boschetto della villa di Toiano
 - Chiesa della Compagnia della Madonna a Ponte alto Spino
 - Chiesa di San Giulio a Sella
 - Chiesa di San Giovanni Battista a Sella
 - Casa rurale con tracce di strutture medievali presso San Giulio
 - Edificio medievale presso Pietraccio
 - Chiesa con resti di strutture medievali a Pietraccio
 - Chiesa di San Michele a Trecciano
 - Torre a Trecciano
 - Preve di San Giovanni Battista a Ponte alto Spino
 - Oratorio e fontana a Rad di Montagna
 - Chiesa di S. Maria Assunta a Rad di Montagna
 - Edificio medievale a Rad di Montagna
 - Preve di San Giovanni Battista a Melli
 - Edificio con tracce di strutture medievali presso Melli
 - Torre di Pietozzifero
 - Edificio con loggia cinquecentesca in via Valfiora a Sovicille
 - Oratorio e fontana in via Leclere a Sovicille
 - Chiesa di San Lorenzo a Sovicille
 - Palazzo comunale a Sovicille
 - Palazzo Pretorio a Sovicille
 - Monumento ai Caduti in piazza Marconi a Sovicille
 - Intervento in via delle Fonti a Sovicille
 - Palazzo Lurghetti a Sovicille
 - Edificio con tracce medievali in via del Timale a Sovicille
 - Edificio in piazza Marconi a Sovicille
 - Casa muraria di Sovicille
 - Casa medievale in via Leclere a Sovicille
 - Chiesa di Santa Maria della Grazie
 - Villa S. Margherita (Parana)
 - Palazzo fortificato presso Poggarello
 - Castello di Poggio a S. Maria
 - Podere di Palazzo al Piano
 - Giardino e boschetto di Palazzo al Piano
 - Podere Poggarello presso Tegole
 - Podere Colombiano
 - Podere Corchiesi
 - Fattoria di Corchiesi
 - Podere Marenco presso Corchiesi
 - Chiesa di S. Andrea ad Amprugnano
 - Villa Falcone già Villa Azzone ad Amprugnano
 - Palazzo Baronio presso Amprugnano
 - Edificio con resti di fabbricati medievali ad Amprugnano
 - Chiesa di Santo Stefano a Camero Selve
 - Oratorio in località Camero Selve
 - Capella della Madonna della Neve a Vicochio
 - Villa Sergardi già castello di Vicochio
 - Giardino del castello di Vicochio
 - Capella della S. Trinità di S. Anna a Poggio Sotile
 - Capella della Madonna del Rosario già di Sant'Antonio a Carpieto
 - Villa di Carpieto
 - Castello presso Barontoli
 - Chiesa di Santa Lucia al Turmino presso Barontoli
 - Palazzo Turmino presso Barontoli
 - Chiesa di San Pietro a Barontoli
 - Villa Maria a Barontoli
 - Villa Vaselli o Il Prato
 - Giardino e loggia della villa Il Prato presso Barontoli
 - Villa Dei Pugliesi presso Cuvele
 - Giardino della villa Dei Pugliesi
 - 100 casale Cuvele
 - Villa Bardini Picozzina a Lariani
 - Podere di Lariani
 - Podere del giardino della villa a Lariani
 - Giardino della villa di Lariani
 - Villa Saluzzi con Scorta a Malgrano
 - Capella della villa Saluzzi a Malgrano
 - Giardino della villa Saluzzi poi Scorta a Malgrano
 - Villa medievale presso San Rocco a Pili
 - Villa medievale presso San Rocco a Pili
 - Capella di Santa Caterina presso San Rocco a Pili
 - Palazzo Carmola a San Rocco a Pili
 - Villa di Lucoiano
 - Capella di San Vincerazio Ferri presso la villa di Lucoiano
 - Ammasso agricolo presso la villa di Lucoiano
 - Giardino della villa di Lucoiano
 - Villa Pariggi a Vigliano
 - Chiesa di San Bartolomeo a San Rocco a Pili
 - Villa D'Elci (Cavagliori)
 - Chiesa della villa d'Elci (Cavagliori)
 - Giardino della villa d'Elci
 - 121 casina di Cavagliori
 - Podere La Croce a Poggio presso San Rocco a Pili
 - 122 casale di Poggio e Cuneo a Torri
 - 124 borgo Pheale
 - 128 torre presso Borgo Pheale
 - 129 casa già torre presso la fattoria Le Parlene
 - 127 chiesa presso la fattoria Le Parlene
 - 128 podere Casella presso Rosta
 - 129 castello di Rosta
 - 130 podere del castello di Rosta
 - 131 preve di San Giovanni Battista a Rosta
 - 132 resti di architettura medievale facciata del ovile ex 207 a Rosta
 - 133 resti di architettura medievale in via della Pietraccia
 - 134 chiesa di Casella
 - 135 chiesa di San Salvatore a Pili
 - 136 speziale di San Salvatore a Pili
 - 137 edificio con tracce di strutture medievali presso Mehoro
 - 138 ponte della Pila
 - 139 podere S. Francesco
 - 140 castello di Montanenti
 - 141 torre principale del castello di Montanenti
 - 142 torre principale del castello di Montanenti
 - 143 abitazione di Santa Mastola a Torri
 - 144 preve di Santa Mastola a Torri
 - 145 preve di Santa Mastola a Torri
 - 146 giardino dell'ex abbazia di Santa Mastola a Torri
 - 147 fattoria di Torri
 - 148 preve di Torri presso Stigliano
 - 149 Poggarello di Stigliano - Borgo
 - 150 torre e resto della cinta muraria del Poggarello di Stigliano
 - 151 torre di Poggarello di Stigliano
 - 152 torre del Palazzo di Stigliano
 - 153 Palazzo di Stigliano
 - 154 torre di Borgo Luzzi a Stigliano
 - 155 torre di S. Felice e Sabatiano presso Podanina di Stigliano
 - 156 villa La Podanina presso Stigliano
 - 157 giardino della villa La Podanina presso Stigliano
 - 158 fattoria presso Stigliano
 - 160 torre presso Poggio di Stigliano
 - 161 palazzo Veriani presso Montessigliano
 - 162 torre di Montessigliano
 - 163 mulino di Serezzelle
 - 164 mulino del Palazzo
 - 165 castello di Cirgia
 - 166 cappella del castello di Cirgia
 - 167 chiesa di San Bartolomeo Appalto e canonica
 - 168 Museo della coltura cartolina di Cirgia
 - 169 villa Picozzina presso Cirgia
 - 170 parco e giardino di villa Picozzina a Cirgia
 - 171 casa con tracce medievali
 - 172 chiesa di San Michele Arcangelo a Brenna
 - 173 mulino di Brenna
 - 174 castello di Brenna
 - 175 castello di Castiglion Balzati
 - 176 fontana presso Fontana
 - 177 castello di Caprasa
 - 178 chiesa di San Valentino presso il castello di Caprasa
 - 179 preve di San Giovanni Battista presso Roccazzo
 - 180 preve Casa Grande presso Roccazzo
 - 181 villa di Cerreto a Merse
 - 182 oratorio di San Filippo presso Cerreto a Merse
 - 183 giardino della villa di Cerreto a Merse

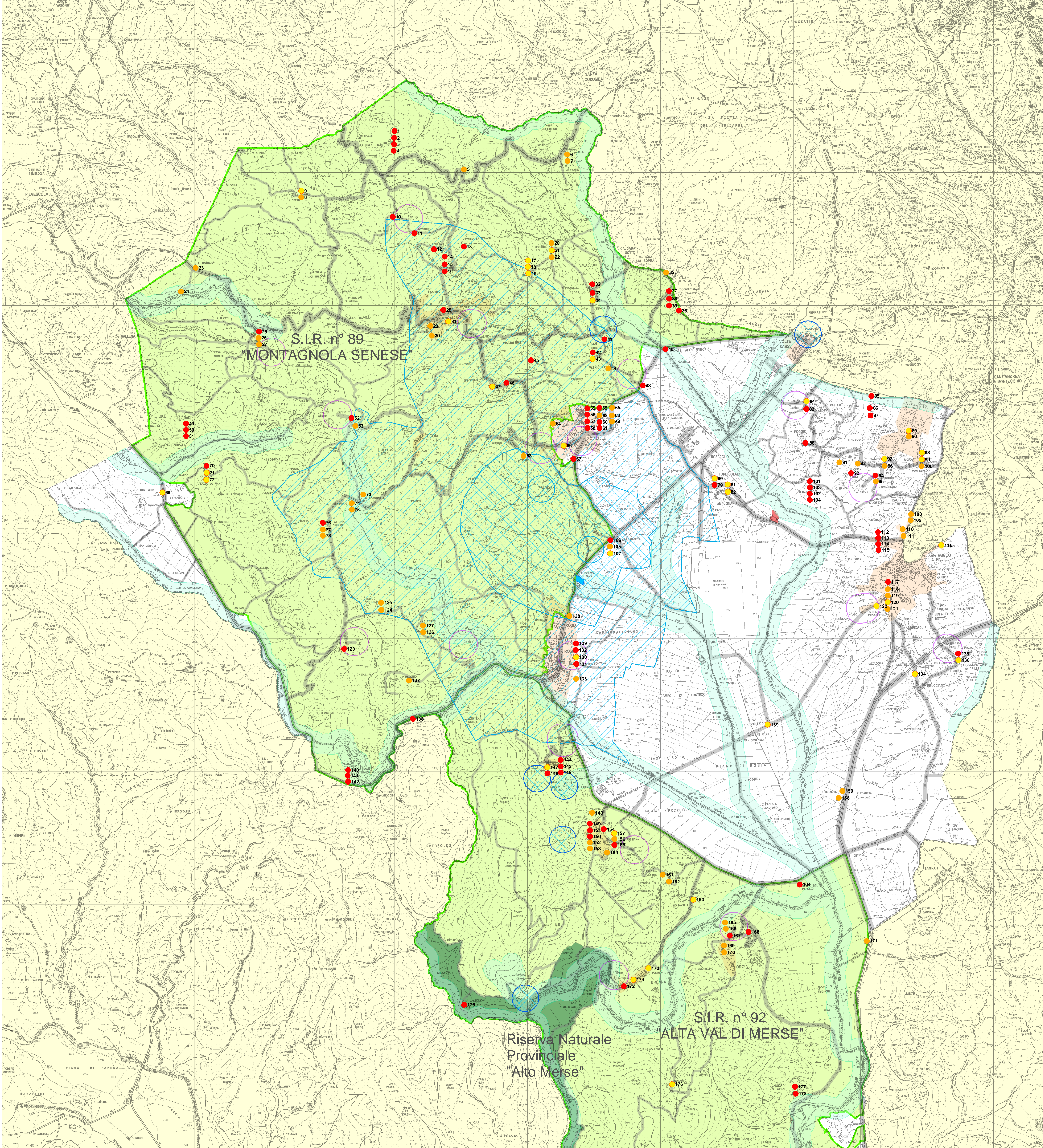

5/M
LE AREE E GLI EDIFICI
VINCOLATI
 scala 1:20.000

Comune di Sovicille
PIANO STRUTTURALE
QUADRO CONOSCITIVO

Sindaco Alessandro Masi
 gruppo di lavoro
 Ufficio di piano: Marcella Carbone, Mauro Orlandini
 Studio Associato di Urbanistica e Architettura:
 Giovanni Maffei Cardellini, Alberto Montemagni, Daniele Pecchioli
 Monica Coletta, Mary Sarria, Andrea Frassinetti - studi agronomici
 Massimo Marrocceschi - studi geologici
 Leonardo Lombardi, Cristina Castelli, Michele Angelo Giunti (NEMO srl) - relazione di incidenza
 Luana Garza - quadro di riferimento normativo
 Responsabile del procedimento: Rossana Pallini
 Coordinatore: Giovanni Maffei Cardellini

ottobre 2011

Aree vincolate

- S.I.R. (Sito di Importanza Regionale)
L.R. 6 aprile 2000, n° 56 e D.C.R. n° 6/2004
- Riserva Naturale Provinciale
L.R. 11 aprile 1995, n° 43
D.C.P. n. 38/1996 e 127/1996
- Salvaguardia delle acque superficiali e sotterranee destinate al consumo umano
D.lgs 3 aprile 2006, n° 152, art 94
- zona di tutela assoluta del campo pozzi del Luco individuato dal D.C.R. n° 34/3/99
- zona di rispetto del campo pozzi e dell'acquifero del Luco individuato dal D.C.R. n° 34/3/99
- Zona di rispetto di altri punti di captazione
D.lgs 3 aprile 2006, n° 152, art 94, comma 6
- Altre norme di tutela
- area di protezione dell'acquifero del Luco individuata dalla DCC n° 42/98
- Area di rispetto cimiteriale
R.D. 27 luglio 1934, n°1288
- Area ex discarica oggetto di bonifica
D.lgs 3 aprile 2006, n° 152
- Fascia di rispetto stradale extraurbana
D.P.R. 16 dicembre 1992, n°495, art. 26

Edifici vincolati

- edificio vincolato (bene culturale)
D.lgs 20 gennaio 2004, n° 42, art.10
- edificio vincolato (bene paesaggistico)
D.lgs 20 gennaio 2004, n° 42, art.136

Località ed immobili segnalati ma non sottoposti a vincoli di tutela

- edificio catalogato dalla Soprintendenza per i beni ambientali ed architettonici di Siena e Grosseto