PRGC piano strutturale

COMUNE DI SOVICILLE

Provincia di Siena

Indagine geologica di supporto alla redazione del PIANO STRUTTURALE

Sindaco
Alessandro Masi

Progetto:

Geologo:
Dott. Geol. Massimo Marrocchesi

Geologi collaboratori:
Dott. Geol. Tommaso Pratesi
Dott. Geol. Alessandro Ferrucci
Dott. Geol. Michele Gobbini
Dott. Geol. Mario M. La Salvia

Progettista:
Dott. Arch. Giovanni Maffei Cardellini

Consulente legale:
Avv. Luana Garzia

Respons. Ufficio di Piano:
Dott. Ing. Rossana Pallini

Febbraio 2006

CARTA DI ADEGUAMENTO AL P.A.I. ARNO

1:10.000

Tav. 9A' NW

LEGENDA

Confine Comunale

Pericolosità media (PF2)

Pericolosità elevata (PF3)

Pericolosità idraulica moderata (PI1)
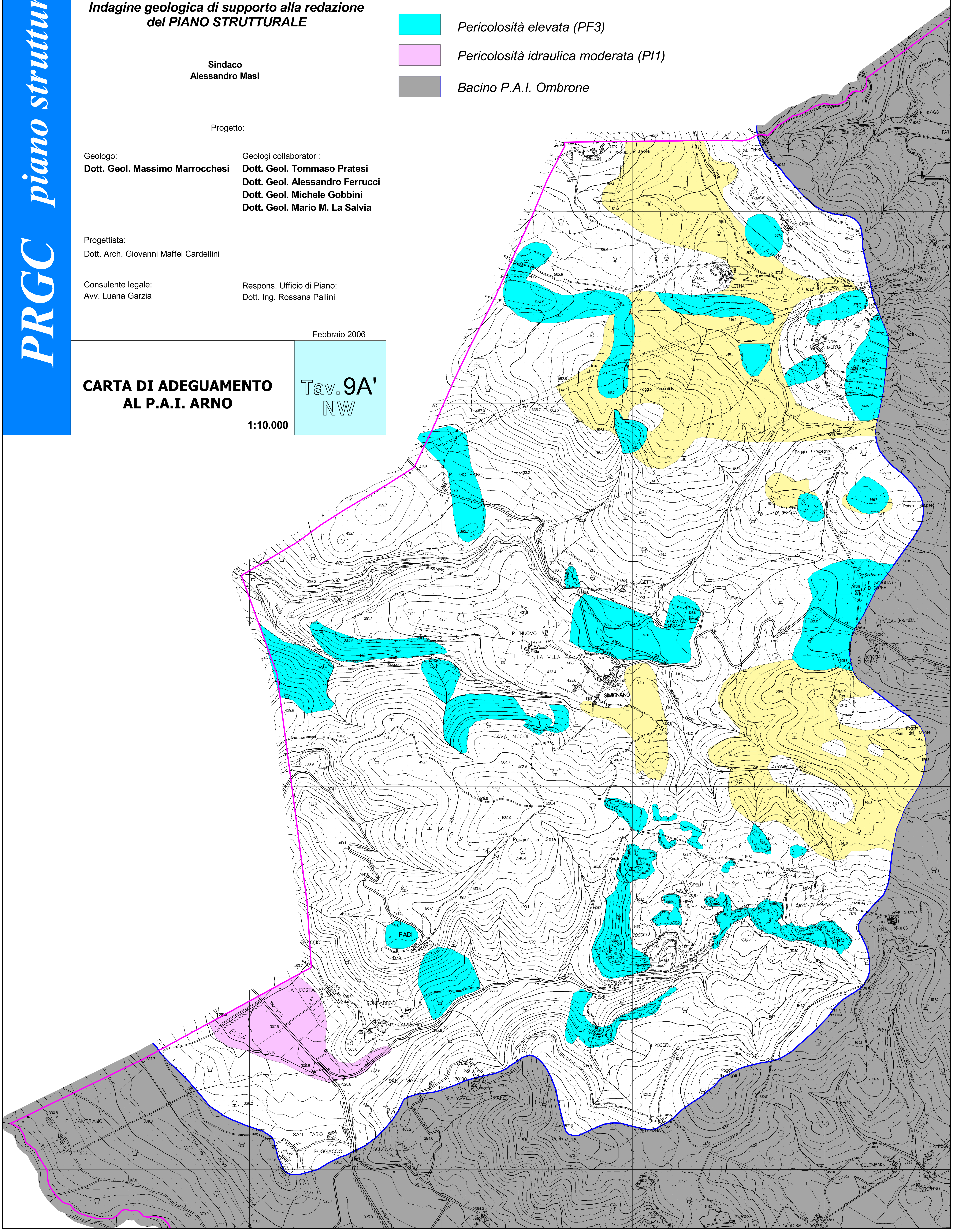
Bacino P.A.I. Ombrone